

**Liebe Sportfreunde,**

**hiermit möchten wir Euch zu den stattfindenden Meisterschaftsspielen unserer Senioren-Mannschaften der Kreisliga B Staffel 2 sowie Kreisliga D Staffel 2 sehr herzlich einladen und auf nachfolgende Corona-Auflagen hinweisen.**

**Aufgrund der bestehenden Corona-Auflagen bitten wir Eure Spieler und Mannschaftsbetreuer ausschließlich den für die Spieler vorgesehenen Parkplatz zu benutzen.**

## **Anfahrt Spieler Waldsportanlage Hohe Grete**

Liebe Sportfreund!

Aufgrund der bestehenden Coronaauflagen benutzt bitte nur den für die Spieler ausgewiesenen Parkplatz !

Vielen Dank für Euer Verständnis.

Der Vorstand der  
SG Niederhausen-  
Birkenbeul-Niedererbach

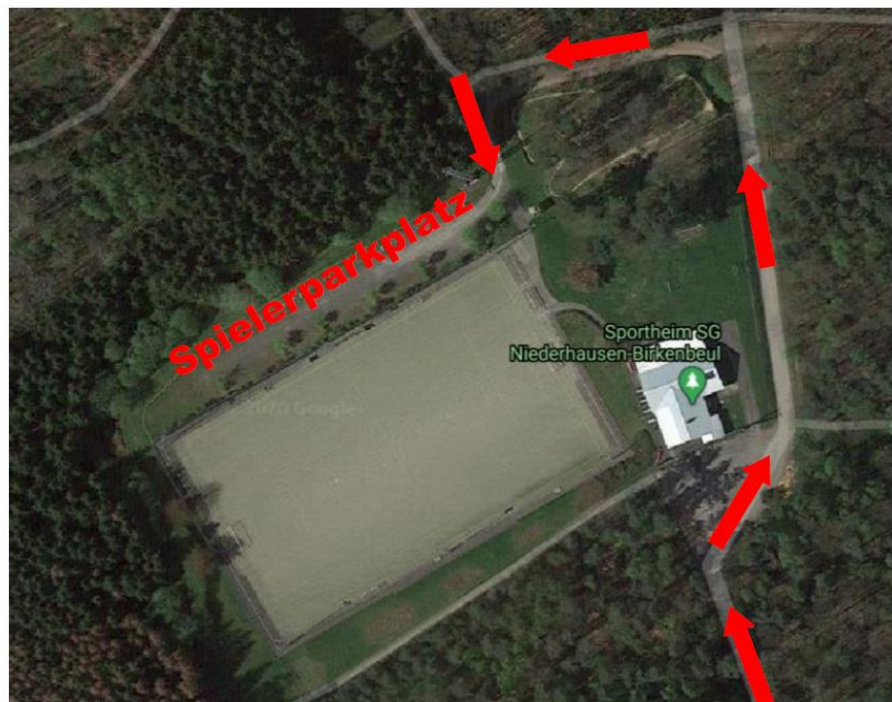

**Navigationsadresse der Waldsportanlage Hohe Grete:  
Höhenweg 11, 57589 Pracht .  
Koordinaten: 50.762109 / 7.634970**

**Wir wünschen eine gute Anreise**

**und verbleiben mit freundlichen Grüßen**

**SG Niederhausen-Birkenbeul-Niedererbach**

## **Benutzung der Waldsportanlage Pracht unter Beachtung der aktuell gültigen Corona-Schutz-Verordnung des Landes Rheinland-Pfalz**

- Der Eingang zur der Sportanlage hat über die beiden ausgeschilderten Eingänge (süd-östlich und nord-westlich zu erfolgen. Zum Verlassen ist das großen Tor hinter dem Sportplatz vorgesehen.
- Es ist stets darauf zu achten, dass die allgemein bekannten, aktuellen Hygiene-Vorschriften und Abstandsregelungen eingehalten werden. Hierzu sind die Hygienebeauftragten des Vereins verantwortlich, wobei den Hygieneverantwortlichen insoweit entsprechende Befugnisse zur Ausübung des Hausrechts eingeräumt werden.
- **Ab einschließlich Freitag, 24.07.2020 wird die Benutzung der Umkleide- und Duschbereiche wieder wie folgt zugelassen:**
  - Der Mindestabstand von 1,50 Metern muss in den Kabinen und Duschräumen eingehalten werden.
  - Im Bereich der Duschräume dürfen sich höchstens 2 Personen gleichzeitig aufhalten.
  - Was die Benutzung der Umkleide- und Duschräume im Bereich des Trainingsbetriebes betrifft, so dürfen diese Räumlichkeiten nur zum Ende des Trainings benutzt werden. Die Sportler haben also weiterhin bereits in Sportkleidung zur Stadionanlage anzureisen.
  - Während der Nutzung der Räumlichkeiten ist durch Öffnung der Fenster für eine ausreichende Belüftung Sorge zu tragen.
  - Die benutzten Räumlichkeiten sind besenrein gesäubert und aufgeräumt zu verlassen, wobei Abfall und Unrat zu entfernen sind.

## Regeln zur Beachtung bei Spielen:



Gastmannschaft in der Umkleidekabinen;  
Heimmannschaft im Zeltanbau



Alle Mannschaftsmitglieder sind im **Spielberichtsbogen** zu erfassen

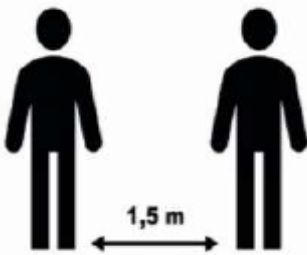

**Mindestabstand von 1,5 Meter** außerhalb des Spielfeldes



**Körperkontakt nur auf dem Spielfeld** erlaubt



**Mannschaftsbesprechungen und Halbzeitpausen**  
finden **im Außenbereich** mit 1,5 Meter Mindestabstand statt

## Regeln zur Beachtung durch die anwesenden Zuschauer:



**Maximal 250 Personen** im Sportanlagenbereich zulässig

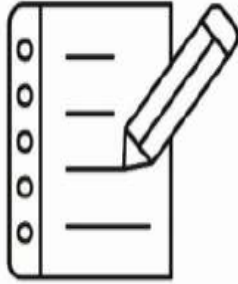

Alle Zuschauer haben einen **schriftlichen Anwesenheitsausweis** auszufüllen

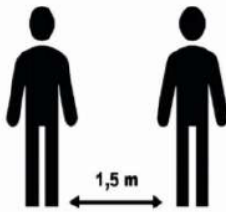

**Mindestabstand von 1,5 Meter** außerhalb des Spielfeldes



Zuschauer dürfen das **Spielfeld nicht betreten**;  
Aufenthalt nur außerhalb der Barriere zugelassen



**Abstand, Ruhe, Geduld und Maske** im Bereich der Verkaufsflächen

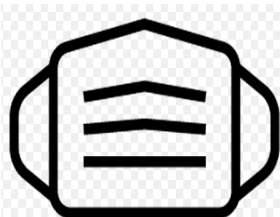

**Maskenpflicht bei Toilettenbenutzung**